

序号	试点名称
1	湖南新商业技术职业学院

说明：1. 案例  
2. 案例

填写：招生招  
应从试点工作

## 典型案例汇总表

案例类型	案例特点
疫一 徒制	三教改革
新高 学徒	人才培养

师资队伍、三教改革、管理创新及其他等。推广价值上进行描述，不超过 100 字。

学，采用线  
投身学习，  
学习与抗疫  
学模式  
人才培养模  
程  
“双导师”  
生素质  
作方式

— —

2020

2020

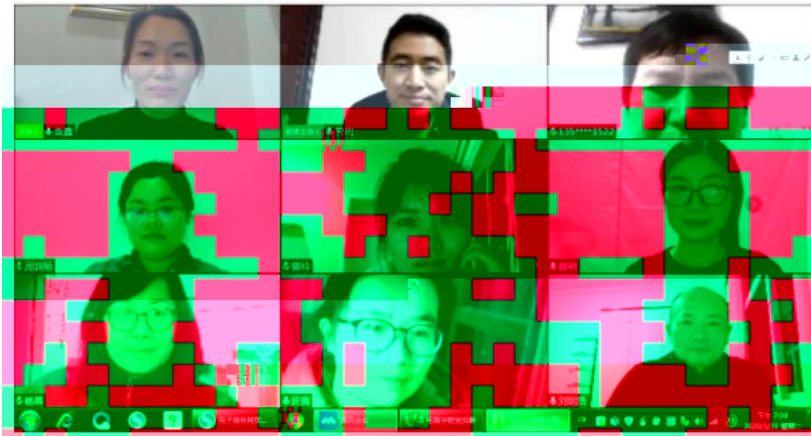



2

"

"

3 30

2020 3 29

"

"

"

"

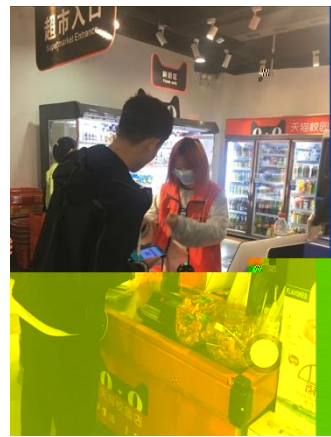
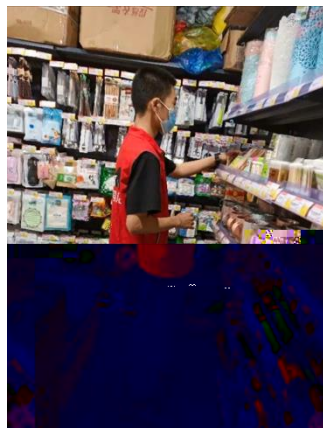

3

5 22

6 14 19 2 2

2020 10 28



:

( )

,

"

"

:



19统计与会计3

签到 问卷 抢答 选人 评分 测验 活动库

抢答 03-10 16:40

调查时间和调查期限的含... 抢答 03-10 16:20

调查单位大于... 2、调查单位与填报单位的关系是( )。A、二者是一致的 B、二者有时是一致的 C、二者没有关系 D、调查单位大于... 抢答 03-10 16:17

调查项目是什么? 选人 03-10 16:12

调查时间为( )。 测验 03-10 16:10

调查项目与填报单位的关系( )。 测验 03-10 16:10

(课堂互动)







"

"

"

"

"

"

"

"

2020 10 28